JEUDI 31 MARS 2022 Matin
Spectacles

S53

09:00 - 11:30

Cinéma : "Le vent de la liberté"

Projection du film "Le vent de la liberté", présenté par Franziska Beyer-Moreau, professeur d'allemand

Une histoire vraie, improbable et rocambolesque. Comment franchir la frontière la plus surveillée du monde, quand on vit en Allemagne de l'Est et que l'on veut se rendre à l'Ouest ? La montgolfière paraît être la pire des solutions, en tout cas la moins discrète... C'est pourtant ce que vont tenter les deux familles du film.

Attention : début de la séance à 9H30. Rendez-vous aux 400 coups.
Le film dure 2H05

Tout public 94 élèves Cinéma Les 400 coups

S56

09:00 - 11:30

Cinéma : "Rêves d'or"

Projection du film "Rêves d'or", présenté par un professeur d'espagnol

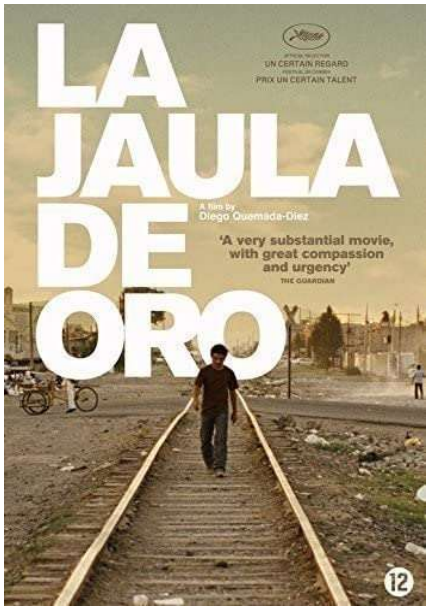

Trois adolescents, 2 garçons et une fille, quittent Guatemala pour se rendre aux Etats-Unis, où ils espèrent vivre une vie moins misérable, mais il leur faut d'abord traverser comme ils le peuvent le Mexique le long de la voie de chemin de fer. Entre leur pauvreté, les trafiquants d'hommes et les risques que court Sara en tant que jeune femme, le périple est dur et poignant. Un grand film !

Attention : début de la séance à 9H30. Rendez-vous aux 400 coups.
Le film dure 1H45

Tout public 54 élèves Cinéma Les 400 coups

S62 09:30 - 10:30	**Concert Tchorba !** *Un spectacle proposé par Aurélie Ouvrard, professeur de SVT et assuré par Guillaume Chosson, compositeur et interprète, violoncelle et voix, ainsi que Matthieu Dufrène, interprète, accordéon* TCHORBA ! Ce sont des portraits de gens en musique. TCHORBA ! C'est un bout des Balkans, un bout de Turquie, un autre du Caucase, un autre de la Russie, un petit peu du Kazakhstan, un effluve du Tadjikistan, une larme du Turkménistan. TCHORBA ! C'est une musique qui joue l'envol et l'épure, qui travaille le métissage des timbres et des couleurs. TCHORBA ! C'est Guillaume Chosson au violoncelle et Matthieu Dufrène à l'accordéon. Tout public 75 élèves Salle capitulaire
S4 09:30 - 10:30	**Escape game : "Sur la route 66, direction Las Vegas !"** *Une activité proposée par Bénédicte Dugué et animée par David Launay, concepteur d'escape game* Le célèbre et prestigieux Casino de Las Vegas recrute ! Les postes de croupier sont si rares pour de tels établissements que votre équipe (5 personnes) décide de tenter sa chance. Attention, vous ne serez pas les seuls en lice et la lutte sera féroce. Vous et vos coéquipiers devrez montrer patte blanche et casier vierge pour réussir. Un croupier professionnel sera là pour en décider l'issue. Seuls les plus rapides, les plus précis et les plus habiles pourront alors prétendre à intégrer le Casino Royal ! Faites vos jeux, rien ne va plus ! Tout public 25 élèves Salle 237

S63 11:00 - 12:00	**Concert Tchorba !** *Un spectacle proposé par Aurélie Ouvrard, professeur de SVT et assuré par Guillaume Chosson, compositeur et interprète, violoncelle et voix, ainsi que Matthieu Dufrène, interprète, accordéon* TCHORBA ! Ce sont des portraits de gens en musique. TCHORBA ! C'est un bout des Balkans, un bout de Turquie, un autre du Caucase, un autre de la Russie, un petit peu du Kazakhstan, un effluve du Tadjikistan, une larme du Turkménistan. TCHORBA ! C'est une musique qui joue l'envol et l'épure, qui travaille le métissage des timbres et des couleurs. TCHORBA ! C'est Guillaume Chosson au violoncelle et Matthieu Dufrène à l'accordéon. Tout public 75 élèves Salle capitulaire
S5 11:00 - 12:00	**Escape game : "Sur la route 66, direction Las Vegas !"** *Une activité proposée par Bénédicte Dugué et animée par David Launay, concepteur d'escape game* Le célèbre et prestigieux Casino de Las Vegas recrute ! Les postes de croupier sont si rares pour de tels établissements que votre équipe (5 personnes) décide de tenter sa chance. Attention, vous ne serez pas les seuls en lice et la lutte sera féroce. Vous et vos coéquipiers devrez montrer patte blanche et casier vierge pour réussir. Un croupier professionnel sera là pour en décider l'issue. Seuls les plus rapides, les plus précis et les plus habiles pourront alors prétendre à intégrer le Casino Royal ! Faites vos jeux, rien ne va plus ! Tout public 25 élèves Salle 237